ZDRUŽENJE REJCEV AVTOHTONEGA CIKASTEGA GOVEDA V SLOVENIJI
PRO CIKA
Cesta v BONOVEC 1
1215 Medvode

P O R O Č I L O ZA LETO 2013

REJSKO IN SELEKCIJSKO DELO PRI AVTOHTONI PASMI CIKASTO GOVEDO

Vsebina:

- Odbira in ocenitev bikovskih mater /načrt parjenja
- Odbira in ocenitev bikov
- Izbor bikov za osemenjevanje
- Izločeni biki
- Seznam bikov v naravnem pripustu
- Preprečevanje parjenja v sorodstvu
- Rejsko delo

Pripravil: Rafko Rokavec

FEBRUAR 2014

SEZNAM BIKOVSKIH MATER ZA LETO 2014

	IME - ŠTEVILKA ROJSTVO POREKLO	REJEC NASLOV	STATUS ZAP. TELITEV	v.v. v.k. d.t. o.p.	NAČRT PARJENJA
1	**SRNA** SI **1534427** Rojstvo: 08.03.1992	Mrak Janez Studenčice 49 1215 Medvode	**BM** **2003** 14. 14.06.2010	118 120 126 181	Edi 853283 Silvester 853015
2	**FLOJAN** SI **02885858** Rojstvo: 30.06.1992	Povirk Ivana Vinje 2 1251 Moravče	**BM** **2008** 17. 10.08.2012	123 125 127 168	Nato 853031 Mrak 853076
3	**ROBIDA** SI **1845727** Rojstvo: 30.06.1994	Burja Marjan Potok v Črni 6A 1242 Stahovica	**BM** **2009** 12. 06.02.2012	128 132 134 177	Solčavski 853029 Mrak 853076
4	**VESNA** SI **E0369202** Rojstvo: 27.03.1995	Mrak Janez Studenčice 49 1215 Medvode	**BM** **2006** 14. 08.03.2012	115 118 122 168	Edi 853283 Silvester 853015
5	**MURKA** SI **1673480** Rojstvo: 11.06.1996 M: Muza SI E0746207	Šest Albin Srednja vas 44 4267 Srednja vas v Bohinju	**BM** **2003** 15. 10.06.2013	123 125 131 178	Smrk 853470 Nego 853081
6	**PISANA** SI **1921933** Rojstvo: 15.03.1997 O: Jablan SI 1450845 M: Bela SI 1906056	Povodnik Cilka Podgorje ob Sevnični 12A 8292 Zabukovje	**BM ELITA** **2003** 12. 10.12.2011	125 127 134 181	Nik 852559 Moris 853011
7	**JAGODA** SI **1772727** Rojstvo: 20.05.1997 M: Muza SI E0746207	Šest Albin Srednja vas 44 4267 Srednja vas v Bohinju	**BM ELITA** **2003** 12. 19.05.2012	118 121 129 169	Set 853291 Solčavski 853029
8	**GALEBA** SI **92175772** Rojstvo: 01.01.1998	Kuhar Andrej Klemenčevo 4 1242 Stahovica	**BM** **2004** 12. 11.02.2013	127 129 133 177	Maestro 853401 Net SI 44121664
9	**SRNA** SI **92223514** Rojstvo: 06.06.2000 O: Marko SI E0378725 M: Jagoda SI 1772727	Šest Albin Srednja vas 44 4267 Srednja vas v Bohinju	**BM** **2003** 12. 10.05.2013	119 122 128 182	Set 853291 Nego 853081
10	**RDEŠKA** SI **2095379** Rojstvo: 10.10.2000 M: Breza SI 1450863	Dobravec Venčeslav Dolje 55 5220 Tolmin	**BM** **2003** 11. 01.06.2013	122 124 124 177	Eko SI 04287122 Mario 853290
11	**CIKA** SI **32175778** Rojstvo: 31.12.2000	Kuhar Andrej Klemenčevo 4 1242 Stahovica	**BM** **2005** 9. 12.08.2013	129 131 137 184	Maestro 853401 Net SI 44121664
12	**ŽAMETKA** SI **22562483** Rojstvo: 12.09.2001 O: Cik SI 62175775 M: Cika SI 1780399	Kuhar Andrej Klemenčevo 4 1242 Stahovica	**BM** **2010** 9. 31.05.2013	125 128 134 173	Maestro 853401 Net SI 44121664
13	**NAGLA** SI **02618593** Rojstvo: 21.06.2003 O: Boro SI E0316686 M: Ula SI E0378535	Smukavec Matej Podjelje 4 4267 Srednja vas v Bohinju	**BM** **2012** 7. 12.10.2012	125 128 130 179	Edo 853281 Mrak 853076

	IME - ŠTEVILKA ROJSTVO POREKLO	REJEC NASLOV	STATUS ZAP. TELITEV	v.v. v.k. d.t. o.p.	NAČRT PARJENJA
14	**SRNA** SI **92859715** Rojstvo: 01.03.2004 O: Slap 151255 M: Srčka SI 1512557	Brlec Mihael Zgornje Palovče 3 1241 Kamnik	**BM** **2012** 7. 06.12.2012	124 127 130 177	Nol 853403 Navtik 853268
15	**EVROPA** SI **02921541** Rojstvo: 01.05.2004 M: Pika SI 2044280	Mrak Janez Studenčice 49 1215 Medvode	**BM** **2008** 8. 08.03.2013	127 132 135 176	Edi 853283 Silvester 853015
16	**ROŽA** SI **73200587** Rojstvo: 16.04.2006 O: Tom 851817 M: Cveta SI 02562454	Čevka Dominik Zakal 14 1242 Stahovica	**BM** **2012** 6. 12.05.2013	129 131 132 168	Jezerko 853042 Silvester 853015
17	**SRNA** SI **53192042** Rojstvo: 18.04.2006 O: Simon 851815 M: Srna SI 92223514	Matk Klemen Logarska dolina 21 3335 Solčava	**BM** **2010** 6. 11.05.2013	118 121 129 177	Nato 853031 Mrak 853076
18	**RDEŠKA** SI **43199387** Rojstvo: 05.05.2006 O: Tom 851817 M: Šminka SI 02595973	Trobevšek Stanislav Zakal 15 1242 Stahovica	**BM** **2009** 5. 03.04.2013	122 125 125 166	Drin 853465 Nego 853081
19	**SRNA** SI **83209994** Rojstvo: 04.06.2006 O: Saturn 851820 M: Jagoda SI 12931996	Božičnik Jože Budna vas 17 8297 Šentjanž	**BM** **2010** 5. 29.04.2013	119 123 126 168	Elvis 853475 Moris 853011
20	**PIRHA** SI **53136035** Rojstvo: 31.07.2006 O: Cene 851958 M: Cika SI 1987290	Noč Alojzij Javorniški Rovt 9 4270 Jesenice	**BM** **2008** 6. 29.03.2013	120 124 129 168	Noč SI 44097518 Mango SI 04342898
21	**BOROVNICA** SI **23272398** Rojstvo: 10.01.2007 O: Nagelj 151418 M: Breza SI 42839774	Mrčun Andrej Ples 1 1251 Moravče	**BM** **2012** 5. 15.09.2013	126 129 133 171	Silvester 853015 Mrak 853076
22	**URŠKA** SI **63373086** Rojstvo: 01.03.2007 O: Cmok 851963 M: Ula SI E0378535	Hribar Milan Studenca 2A 1241 Kamnik	**BM** **2010** 5. 25.05.2013	129 132 132 177	Granit SI 34210947 Sergej SI 34267406
23	**CIKLAMA** SI **63378524** Rojstvo: 01.07.2007 O: Jelcin 851979 M: Cika SI 1599347	Gregorčič Ivan Vrsno 43 5222 Kobarid	**BM** **2010** 3. 07.07.2012	123 125 125 171	Matajur SI 94096316 Mario 853290
24	**ŠVAJCA** SI **33392907** Rojstvo: 11.08.2007 O: Gallileo 852221 M: Roža SI 73200587	Čevka Dominik Zakal 14 1242 Stahovica	**BM** **2010** 3. 22.05.2012	128 130 132 166	Navtik 853268 Nego 853081
25	**SRNA** SI **93162924** Rojstvo: 13.12.2007 O: Švajc 851809 M: Sava SI 62685360	Grubar Jože Smokuč 31 4274 Žirovnica	**BM** **2011** 4. 11.01.2013	124 127 128 177	Fram 853296 Mrak 853076
26	**ŠPELCA** SI **93440190** Rojstvo: 18.01.2008 O: Saturn 851820 M: Šeka SI 1847281	Smolej Miha Planina pod Golico 4 4270 Jesenice	**BM** **2011** 4. 10.03.2013	123 126 130 169	Noč SI 44097518 Mango SI 04342898

	IME - ŠTEVILKA ROJSTVO POREKLO	REJEC NASLOV	STATUS ZAP. TELITEV	v.v. v.k. d.t. o.p.	NAČRT PARJENJA
27	**ROBIDA** SI **63432282** Rojstvo: 20.01.2008 O: Nagelj 151418 M: Roža SI 1450861	 Turinek Janez Jareninski dol 4A 2221 Jarenina	**BM** **2010** 4. 08.06.2013	122 125 121 161	 Mrak 853076 Silvester 853015
28	**CIKA** SI **83454022** Rojstvo: 23.01.2008 O: Tom 851817 M: Cika SI 62214241	 Prišel Andrej Ponikve 10 8261 Jesenice na Dolenjskem	**BM** **2012** 4. 20.08.2013	119 121 120 164	 Neron SI 94110133 Elvis 853475
29	**ŠMARNICA** SI **03600221** Rojstvo: 08.02.2008 O: Cmok 851963 M: Ula SI E0378535	 Košir Karničar Marijana Zgornje Jezersko 104 4206 Zgornje Jezersko	**BM** **2010** 4. 04.10.2013	125 127 128 165	 Sneg SI 04167866 Sulc 853466
30	**MURKA** SI **03450909** Rojstvo: 15.03.2008 O: Encijan 852263 M: Pirha SI 53136035	 Rozman Jožica Črna pri Kamniku 20 1242 Stahovica	**BM** **2010** 4. 15.03.2013	122 125 129 164	 Mars 853414 Drin 853465
31	**PIKA** SI **63607662** Rojstvo: 30.03.2008 O: Smast 852291 M: Paška SI 02799043	 Jeram Helena Straža 40 5282 Cerkno	**BM** **2010** 4. 17.10.2012	126 128 135 171	 Nato 853031 Nodi 853275
32	**VESEVKA** SI **43459306** Rojstvo: 09.09.2008 O: Encijan 852263 M: Mavra SI 1534428	 Podobnik Franci Zgornja Lipnica 1 4246 Kamna gorica	**BM** **2011** 3. 06.02.2013	123 126 123 162	 Polde 853297 Pirat 853295
33	**ROZI** SI **93628644** Rojstvo: 13.11.2008 O: Tom 851817 M: Rdeška SI 1600437	 Poljanšek Marta Županje Njive 22 1242 Stahovica	**BM** **2012** 3. 10.02.2013	124 125 125 174	 Drin 853465 Mars 853414
34	**ROŽA** SI **73696599** Rojstvo: 22.12.2008 O: Smok SI 03345362 M: Murka SI 73373614	 Suhodolnik Marko Logarska dolina 25 3335 Solčava	**BM** **2012** 4. 28.03.2013	123 125 127 173	 Silver 853202 Nord SI 24291594
35	**JAGODA** SI **93718525** Rojstvo: 27.02.2009 O: Srečko 852295 M: Cika SI 13325071	 Bajde Sebastjan Studenca 1 1241 Kamnik	**PBM** **2012** 3. 24.05.2013	126 128 127 164	 Nil 853467 Granit SI 34210947
36	**ROŽA** SI **33718538** Rojstvo: 12.03.2009 O: Surk 852277 M: Cika SI 83025420	 Kuhar Andrej Klemenčevo 4 1242 Stahovica	**BM** **2012** 3. 12.02.2013	124 126 126 170	 Maestro 853401 Net SI 44121664
37	**CVETKA** SI **33711548** Rojstvo: 19.03.2009 O: Grintovc 852220 M: Tajči SI 13369253	 Povodnik Cilka Podgorje ob Sevnični 12A 8292 Zabukovje	**BM** **2011** 3. 05.07.2013	127 130 127 166	 Navtik 853268 Elvis 853475
38	**PERUNIKA** SI **93475903** Rojstvo: 23.03.2009 O: Encijan 852263 M: Pirha SI 53136035	 Marolt Klemen Kuželj 1336 Kostel	**BM** **2012** 3. 06.08.2013	119 122 123 164	 Spid 853485 Sest 853072
39	**MAVLCA** SI **23633834** Rojstvo:05.04.2009 O: Špik 852402 M: Mavrca SI 33136594	 Mrak Janez Studenčice 49 1215 Medvode	**PBM** **2012** 3. 09.03.2013	120 124 127 161	 Edi 853283 Solčavski 853029

	IME - ŠTEVILKA ROJSTVO POREKLO	REJEC NASLOV	STATUS ZAP. TELITEV	v.v. v.k. d.t. o.p.	NAČRT PARJENJA
40	**MAVRA** SI **73479332** Rojstvo: 18.06.2009 O: Encijan 852263 M: Cika SI 1987290	Noč Alojzij Javorniški Rovt 9 4270 Jesenice	**BM** **2012** 3. 21.03.2013	117 120 119 159	Noč SI 44097518 Mango SI 04342898
41	**GAZELA** SI **43743034** Rojstvo: 02.08.2009 O: Tibet 852297 M: Galeba SI 83004177	Gregorčič Ivan Vrsno 43 5222 Kobarid	**PBM** **2012** 2. 20.05.2013	124 127 128 171	Matajur SI 94096316 Mario 853290
42	**TAČKA** SI **13782128** Rojstvo: 27.09.2009 O: Tom 851817 M: Pika SI 52387843	Vrhovnik Janez Tunjice 32 1241 Kamnik	**PBM** **2012** 2. 16.11.2012	126 128 133 171	Nik 852559 Nodi 853275
43	**CVETKA** SI **53805995** Rojstvo: 14.12.2009 O: Borči 852214 M: Cika SI 02595502	Prišel Andrej Ponikve 10 8261 Jesenice na Dolenjskem	**PBM** **2013** 2. 23.04.2013	120 123 122 162	Socerb 853469 Neron SI 94110133
44	**KATKA** SI **63794674** Rojstvo: 20.12.2009 O: Marin 852406 M: Kaja SI 02686154	Tolar Janez Prtovč 6 4228 Železniki	**PBM** **2013** 2. 03.02.2013	122 124 130 166	Nego 853081 Nodi 853275
45	**PIKA** SI **63494604** Rojstvo: 25.12.2009 O: Marin 852406 M: Kaja SI 33374509	Odar Martin Srednja vas 89 4267 Srednja vas v Bohinju	**BM** **2012** 2. 01.02.2013	120 123 126 167	Silvester 853015 Smrk 853470
46	**NARCISA** SI **23763405** Rojstvo: 20.02.2010 O: Marin 852406 M:Novoletnica SI 93260297	Frelih Alojzij Bohinjska Češnjica 39 4267 Srednja vas v Bohinju	**PBM** **2012** 2. 17.04.2013	124 126 125 166	Set 853291 Smrk 853470
47	**MURKA** SI **63498804** Rojstvo: 02.03.2010 O: Salomon 852538 M: Murka SI 03450909	Smolej Miha Planina pod Golico 4 4270 Jesenice	**PBM** **2012** 2. 12.03.2013	122 125 120 170	Noč SI 44097518 Mango SI 04342898
48	**SUZI** SI **83813195** Rojstvo: 31.03.2010 O: Tajfun 852547 M: Košuta SI 92691269	Smešnik Jože Žirovnica 4 1434 Loka pri Zidanem Mostu	**PBM** **2012** 2. 18.04.2013	121 125 120 165	Nobi SI 24230070 Klepec 853272
49	**MILI** SI **73829397** Rojstvo: 15.04.2010 O: Smelt 852737 M: Meli SI 43405620	Starovasnik Anton Podstudenec 7 1242 Stahovica	**PBM** **2012** 2. 03.05.2013	123 126 120 158	Everest SI 64334266 Mars 853414
50	**ANTILA** SI **03813492** Rojstvo: 25.04.2010 O: Marin 852406 M: Trobenta SI 43320389	Urh Janez Trebija 7 4224 Gorenja vas	**PBM** **2012** 2. 19.03.2013	125 128 124 168	Notar SI 34111738 Silvester 853015
51	**DETOVA** SI **83865415** Rojstvo: 09.05.2010 O: Seul 852565 M: Murka SI 1673480	Šest Albin Srednja vas 44 4267 Srednja vas v Bohinju	**PBM** **2013** 2. 18.04.2013	118 121 119 163	Silvester 853015 Solčavski 853029
52	**SNEŽKA** SI **93902562** Rojstvo: 24.05.2010 O: Švejk 852553 M: Srna SI 23627712	Hribar Milan Studenca 2A 1241 Kamnik	**PBM** **2013** 2. 16.06.2013	126 129 125 166	Granit SI 34210947 Sergej SI 34267406

	IME - ŠTEVILKA ROJSTVO POREKLO	REJEC NASLOV	STATUS ZAP. TELITEV	v.v. v.k. d.t. o.p.	NAČRT PARJENJA
5 3	**DIMA** SI **23486278** Rojstvo: 26.06.2010 O: Surk 852277 Brina SI 03447347	 Oblak Marija Ribniki 81 8290 Sevnica	**PBM** **2013** 2. 09.06.2013	124 126 125 164	 Nato 853031 Mrak 853076
5 4	**SNEŽKA** SI **23502743** Rojstvo: 06.12.2010 O: Nano 852557 M: Vesevka SI 43459306	 Podobnik Franc Zgornja Lipnica 1 4246 Kamna gorica	**PBM** **2012** 2. 05.12.2013	117 120 116 151	 Polde 853297 Pirat 853295
5 5	**RESA** SI **23909724** Rojstvo: 30.12.2010 O: Surk 852277 M: Robida SI 1845727	 Burja Marjan Potok v Črni 6A 1242 Stahovica	**PBM** **2013** 1. 08.09.2012	125 128 126 180	 Nodi 853275 Navtik 853268
5 6	**ELI** SI **43974641** Rojstvo: 08.02.2011 O: Smelt 852737 M: Evropa SI 02921541	 Mrak Janez Studenčice 49 1215 Medvode	**PBM** **2012** 2. 22.05.2013	120 123 120 159	 Edi 853283 Smrk 853470

Pisana SI 1921933 (**BM ELITA)**

Jagoda SI 1772727 (**BM ELITA)**

OBIRA IN OCENITEV BIKOV

Republiška delovna skupina za odbiro in ocenitev bikov cikaste pasme za osemenjevanje in pripust je v letu 2013 odbrala **52** bikov. Razdelitev po tipih: CK: **30** in DCK **22**.
Plemenskim bikom so bili izdani zootehniški dokumenti o priznavanju plemenjaka in dodeljena rodovniška številka. Rejci plemenskih bikov so bili pisno seznanjeni s pravili o pogojih za pripust in o izdaji potrdil o naravnem pripustu. Zapisnike o odbiri in ocenitvi bikov so bili poslani na Ministrstvo za kmetijstvo in okolje, Kmetijski inštitut Slovenije, BF – Oddelek za zootehniko in na Kmetijsko gozdarske zavode.
Delovna skupina za odbiro in ocenitev bikov cikaste pasme za osemenjevanje in pripust je za vključitev v osemenjevanje odbrala naslednje bike: **SMRK SI 44129693**, **MARS SI 44165389**, **RUDOLF SI 54165027** in **BENITO SI 24210553**.

V letu 2013 so bili odbrani naslednji biki:

DATUM ODBIRE: 16.4.2013

TOMC SI 24087690 **853411**								**+**			**-**		Barvni znaki
Rojen: 17.4.2012 Oče: TOM 851817 Mati: CENKA SI 52283062 GRILJ SILVESTER VELIKA VAS 19 1262 DOL PRI LJUBLJANI								+ kratka glava + izražene oči + kratki rogovi + raven hrbet in križ + čvrsti biclji			- debeli in navzven usmerjeni rogovi - izražena podgrlina - prekinjena hrbtna lisa - repni madež		
v.v.	v.k.	d.t.	š.p.	g.p.	š.k.	o.p.	teža	AVT	OMI	OBL	TIP	UPORABA	
117	119	119	34	59	35	151	278	**5**	5	7	**DCK**	PR (2013 – 2014)	

DORI SI 54043233 **853292**								**+**			**-**		Barvni znaki
Rojen: 1.3.2012 Oče: DARVIN 852744 Mati: SLATNARCA SI 1929844 RAZPOTNIK MARJAN KRAČE 8, ŠEMNIK 1411 IZLAKE								+ kratka in lahka glava + raven hrbet in križ + pravilen skočni sklep + čvrsti biclji + visoki parklji			- debeli in navzven usmerjeni rogovi - kratek in močan vrat - prekinjena hrbtna lisa ! KOMBINIRAN		> pigment
v.v.	v.k.	d.t.	š.p.	g.p.	š.k.	o.p.	teža	AVT	OMI	OBL	TIP	UPORABA	
116	121	119	38	60	41	160	330	**6**	6	7	**DCK**	PR (2013 – 2014)	

NOČKO SI 74041105 **853408**								**+**			**-**		Barvni znaki
Rojen: 13.4.2012 Oče: NIK 852559 Mati: CIKA SI 63058082 KREŽE MIROSLAVA PODKRAJ 38 1430 HRASTNIK								+ plemenita glava + usmerjeni rogovi + tanka koža na vratu + raven križ + pravilen skočni sklep + čvrsti biclji + visoki parklji			- nekoliko debeli rogovi - izražena podgrlina - uleknjen hrbet - hrbtna lisa na križu - repni madež		> pigment
v.v.	v.k.	d.t.	š.p.	g.p.	š.k.	o.p.	teža	AVT	OMI	OBL	TIP	UPORABA	
115	117	119	37	55	37	149	267	**7**	6	6	**CK**	PR (2013 – 2014)	

DELFIN SI 14047750 **853402**						+				-			Barvni znaki
Rojen: 28.3.2012 Oče: DINGO 852818 Mati: BOROVNICA SI 23272398 GABRIČ IVAN ŽENJE 7A 8270 KRŠKO						+ kratki rogovi + raven hrbet in križ + pravilen skočni sklep + čvrsti biclji + visoki parklji + miren temperament				- debeli in navzven usmerjeni rogovi - močan vrat - izražena podgrlina			
v.v.	v.k.	d.t.	š.p.	g.p.	š.k.	o.p.	teža	AVT	OMI	OBL	TIP	UPORABA	
116	118	115	36	55	37	152	282	**6**	6	7	**DCK**	PR (2013 – 2014)	

NERC SI 43974665 **853298**						+				-			Barvni znaki
Rojen: 13.3.2012 Oče: NOE 853036 Mati: PAKA SI 73633846 PEROVŠEK JOŽE AŠKERČEVA CESTA 2 1293 ŠMARJE SAP						+ izražene avtohtone lastnosti glave + tanek in dolg vrat + tanka koža na vratu + raven križ + čvrsti biclji + miren temperament				- nekoliko navzven usmerjeni rogovi - uleknjen hrbet - strm skočni sklep			> barvni znaki
v.v.	v.k.	d.t.	š.p.	g.p.	š.k.	o.p.	teža	AVT	OMI	OBL	TIP	UPORABA	
111	115	111	33	52	35	141	229	**7**	5	6	**CK**	PR (2013 – 2014)	

DAMIJAN SI 34166460 **853404**						+				-			Barvni znaki
Rojen: 2.4.2012 Oče: DAVID 852765 Mati: RUDEŠKA SI 63327456 PEROVŠEK JOŽE AŠKERČEVA CESTA 2 1293 ŠMARJE SAP						+ kratka glava + raven hrbet in križ + pravilen skočni sklep + visoki parklji **! Ni vključen v GB.**				- dobra omišičenost - debeli rogovi - kratek trup - grob vrat - temen pigment - prekinjena hrbtna lisa			> barvni znaki
v.v.	v.k.	d.t.	š.p.	g.p.	š.k.	o.p.	teža	AVT	OMI	OBL	TIP	UPORABA	
114	116	106	31	54	36	138	216	**5**	7	7	**DCK**	PR (2013 – 2014)	

DATUM ODBIRE: 18.4.2013

GAŠPER SI 13974668 **853405**						+				-			Barvni znaki
Rojen: 5.4.2012 Oče: GABRIJEL 853009 Mati: PLANINKA SI 43633832 MOLE JOŽE ŽAŽAR 3 1354 HORJUL						+ plemenita, kratka glava + izražene oči + usmerjeni rogovi + raven hrbet in križ + pravilen skočni sklep + čvrsti biclji + miren temperament				- krajši trup - izražena podgrlina - prekinjena hrbtna lisa			> barvni znaki
v.v.	v.k.	d.t.	š.p.	g.p.	š.k.	o.p.	teža	AVT	OMI	OBL	TIP	UPORABA	
116	118	111	33	56	36	146	253	**7**	5	7	**CK**	PR (2013 – 2014)	

NOTRANJC SI 34083523 **853412**					**+**					**-**			Barvni znaki
Rojen: 18.4.2012 Oče: NATO 853031 Mati: MOJCA SI 03453483 DOLENC FRANC ŽIBRŠE 30 1372 HOTEDRŠICA					+ kratka glava + tanki in kratki rogovi + usmerjeni rogovi + raven hrbet					- nekoliko večji okvir - pobit križ - debelejši skočni sklep - nizki parklji			
v.v.	v.k.	d.t.	š.p.	g.p.	š.k.	o.p.	teža	AVT	OMI	OBL	TIP	UPORABA	
120	123	121	38	56	35	156	312	**6**	6	5	**DCK**	PR (2013 – 2014)	

NATOS SI 34068173 **853289**					**+**					**-**			Barvni znaki
Rojen: 30.1.2012 Oče: NATO 853031 Mati: KATKA SI 93624664 JERNEJČIČ FRANC UNEC 44A 1381 RAKEK					+ kratka glava + kratki rogovi + raven hrbet + raven križ z linijo repa + dolg rep					- večji okvir - mehki biclji - nizki parklji - prekinjena hrbtna lisa - repni madež			> barvni znaki
v.v.	v.k.	d.t.	š.p.	g.p.	š.k.	o.p.	teža	AVT	OMI	OBL	TIP	UPORABA	
125	127	125	41	61	40	169	382	**6**	6	5	**DCK**	PR (2013 – 2014)	

NOMENJ SI 24166492 **853409**					**+**					**-**			Barvni znaki
Rojen: 14.4.2012 Oče: NIK 852559 Mati: CVETA SI 02562454 ČESNIK MARIJA PALČJE 12 6257 PIVKA					+ plemenita glava + izražene oči + tanki in kratki rogovi + tanek vrat + kratka dlaka + raven hrbet in križ + tanek skočni sklep					- krajši trup - izražena podgrlina - prekinjena hrbtna lisa - nervozen temperament			> pigment > barvni znaki
v.v.	v.k.	d.t.	š.p.	g.p.	š.k.	o.p.	teža	AVT	OMI	OBL	TIP	UPORABA	
116	118	110	36	54	34	152	282	**7**	7	6	**CK**	PR (2013 – 2014)	

TORO SI 24121659 **853407**					**+**					**-**			Barvni znaki
Rojen: 9.4.2012 Oče: TOM 851817 Mati: SRNA SI 53192042 DIMIC ANAMARIJA ŠEMBIJE 37 6253 KNEŽAK					+ izražene avtohtone lastnosti glave + raven hrbet in križ + izražen skočni sklep + čvrsti biclji + visoki parklji					- izražena podgrlina - hrbtna lisa na križu - repni madež			> barvni znaki
v.v.	v.k.	d.t.	š.p.	g.p.	š.k.	o.p.	teža	AVT	OMI	OBL	TIP	UPORABA	
115	117	114	34	57	36	153	287	**7**	6	7	**CK**	PR (2013 – 2014)	

NEVRON SI 34040232 **853288**						+			-			Barvni znaki
Rojen: 12.1.2012 Oče: NAPOLEON 852738 Mati: LILI SI 83393381 BIZJAK ALOJZIJ POTOK 18 1336 KOSTEL						+ kratka glava + izražene oči + kratki rogovi + tanek vrat + tanek skočni sklep + čvrsti biclji + miren temperament			- nekoliko navzven Usmerjeni rogovi - izražena podgrlina - hrbtna lisa na križu - uleknjen hrbet - nadgrajen križ			> pigment > barvni znaki
v.v.	v.k.	d.t.	š.p.	g.p.	š.k.	o.p.	teža	AVT	OMI	OBL	TIP	UPORABA		
119	122	119	36	60	38	163	345	**7**	4	5	**CK**	PR (2013 – 2014)		

DATUM ODBIRE: 22.4.2013

RUDOLF SI 54165027 **853293**						+			-			Barvni znaki
Rojen: 3.3.2012 Oče: RIS 853013 Mati: PIKA SI 33789965 PROSEN ROMAN VISOKO PRI POLJANAH 7 4220 ŠKOFJA LOKA						+ plemenita glava in vrat + usmerjeni rogovi + raven hrbet in križ + tanek skočni sklep + čvrsti biclji + visoki parklji			- temnejši pigment - prekinjena hrbtna lisa - nekoliko uleknjen hrbet - nekoliko nadgrajen križ			< pigment > hrbtna lisa > pase - goleni
v.v.	v.k.	d.t.	š.p.	g.p.	š.k.	o.p.	teža	AVT	OMI	OBL	TIP	UPORABA: **OS**		
116	119	115	37	55	38	151	278	**7**	5	7	**CK**	PR (2013 – 2014)		

MARIO SI 14042250 **853290**						+			-			Barvni znaki
Rojen: 21.2.2012 Oče: MARIN 852406 Mati: ROZI SI 93628644 ŠTURM BOJAN VOLARJE 31 5220 TOLMIN						+ kratka, plemenita glava + kratki rogovi + raven hrbet + pravilen skočni sklep + čvrsti biclji + visoki parklji			- debeli rogovi - izražena podgrlina - prekinjena hrbtna lisa - nekoliko nadgrajen križ			> barvni znaki
v.v.	v.k.	d.t.	š.p.	g.p.	š.k.	o.p.	teža	AVT	OMI	OBL	TIP	UPORABA		
115	117	110	34	57	35	152	282	**7**	5	7	**CK**	PR (2013 – 2014)		

SET SI 24048846 **853291**						+			-			Barvni znaki
Rojen: 28.2.2012 Oče: SEST 853072 Mati: PIKA SI 63453865 FRELIH ALOJZIJ BOHINJSKA ČEŠNJICA 39 4267 SREDNJA VAS V BOHINJU						+ kratka, plemenita glava + tanka koža + kratka dlaka + neizražena podgrlina + raven hrbet + pravilen skočni sklep + čvrsti biclji			- debeli rogovi - prekinjena hrbtna lisa - repni madež - nekoliko nadgrajen križ			> barvni znaki
v.v.	v.k.	d.t.	š.p.	g.p.	š.k.	o.p.	teža	AVT	OMI	OBL	TIP	UPORABA		
115	117	114	37	56	36	159	323	**7**	7	6	**CK**	PR (2013 – 2014)		

POLDE SI 44072096 **853297**							+			-			Barvni znaki
Rojen: 10.3.2012 Oče: PIRH 853007 Mati: CIKA SI 32685411 PODOBNIK FRANC ZGORNJA LIPNICA 1 4246 KAMNA GORICA							+ zelo kratka glava + izraženi profili glave + izražene oči + tanek skočni sklep + miren temperament			- močnejši rogovi - kratek trup in vrat - nekoliko uleknjen hrbet - pobit križ - strm skočni sklep - nizki parklji			> pigment > barvni znaki
v.v.	v.k.	d.t.	š.p.	g.p.	š.k.	o.p.	teža	AVT	OMI	OBL	TIP	UPORABA	
115	117	110	36	55	36	156	321	**7**	6	6	**CK**	PR (2013 – 2014)	

PIRAT SI 64072094 **853295**							+			-			Barvni znaki
Rojen: 8.3.2012 Oče: PIRH 853007 Mati: PIRHA SI 53136035 ROŠ ALEKSANDER NA MLAKI 2 4240 RADOVLJICA							+ kratka glava + izražene oči + usmerjeni rogovi + raven hrbet in križ + tanek skočni sklep			- nekoliko debeli rogovi - prekinjena hrbtna lisa - kratek vrat - sabljast skočni sklep			> barvni znaki
v.v.	v.k.	d.t.	š.p.	g.p.	š.k.	o.p.	teža	AVT	OMI	OBL	TIP	UPORABA	
114	116	112	36	58	38	160	329	**7**	5	6	**CK**	PR (2013 – 2014)	

FRAM SI 84165103 **853296**							+			-			Barvni znaki
Rojen: 8.3.2012 Oče: FURMAN SI 853030 Mati: ROŽA SI 23718278 GRUBAR JOŽE SMOKUČ 31 4274 ŽIROVNICA							+ kratka, plemenita glava + tanki in kraki rogovi + usmerjeni rogovi + raven hrbet + tanek skočni sklep + čvrsti biclji + visoki parklji			- nekoliko pobit križ - sabljast skočni sklep			> pigment > barvni znaki
v.v.	v.k.	d.t.	š.p.	g.p.	š.k.	o.p.	teža	AVT	OMI	OBL	TIP	UPORABA:	
117	120	118	33	53	33	154	294	**8**	6	8	**CK**	PR (2013 – 2014)	

DATUM ODBIRE: 24.4.2013

NOL SI 83533910 **853403**							+			-			Barvni znaki
Rojen: 1.4.2012 Oče: NIK 852559 Mati: RDEŠKA SI 43199387 BRLEC MIHAEL ZGORNJE PALOVČE 3 1241 KAMNIK							+ kratka glava + raven hrbet in križ + pravilen skočni sklep + miren temperament			- debeli rogovi - kratek vrat - debela koža na vratu - daljša dlaka - izražena podgrlina			> barvni znaki
v.v.	v.k.	d.t.	š.p.	g.p.	š.k.	o.p.	teža	AVT	OMI	OBL	TIP	UPORABA	
117	119	112	34	60	41	152	282	**6**	6	6	**DCK**	PR (2013 – 2014)	

MARS SI 44165389 **853414**					**+**				**-**			Barvni znaki
Rojen: 3.5.2012 Oče: MIKLAVŽ 853010 Mati: JAGODA SI 93718525 ROZMAN JOŽICA ČRNA PRI KAMNIKU 20 1242 STAHOVICA					+ kratka, plemenita glava + izražene oči + kratki, usmerjeni rogovi + neizražena podgrlina + raven hrbet in križ + korektne noge + tanek skočni sklep				- prekinjena hrbtna lisa - nervozen temperament			> barvni znaki
v.v.	v.k.	d.t.	š.p.	g.p.	š.k.	o.p.	teža	AVT	OMI	OBL	TIP	UPORABA **OS**
110	113	108	34	54	36	145	249	**8**	5	8	**CK**	PR (2013–2014)

MAESTRO SI 24083500 **853401**					**+**				**-**			Barvni znaki
Rojen: 25.3.2012 Oče: MELIN 853078 Mati: NARCISA SI 23763405 KUHAR ANDREJ KLEMENČEVO 4 1242 STAHOVICA					+ kratka, plemenita glava + izražene oči + tanki in kratki rogovi + raven križ + pravilen skočni sklep + tanek skočni sklep + čvrsti biclji				- izražena podgrlina - nekoliko uleknjen hrbet			> pase na stegnih in golenih
v.v.	v.k.	d.t.	š.p.	g.p.	š.k.	o.p.	teža	AVT	OMI	OBL	TIP	UPORABA
114	117	119	38	61	41	160	330	**7**	7	7	**CK**	PR (2013 – 2014)

SAMO SI 04079279 **853406**					**+**				**-**			Barvni znaki
Rojen: 8.4.2012 Oče: SOKOL 853032 Mati: SRNA SI 73501929 PIRŠ OLGA ZGORNJI TUHINJ 9 1219 LAZE V TUHINJU					+ kratka glava + tanki in kraki rogovi + neizražena podgrlina + raven hrbet in križ + tanek skočni sklep				! rogovi usmerjeni z usmerjevalcem - grob vrat - debela koža na vratu			> barvni znaki
v.v.	v.k.	d.t.	š.p.	g.p.	š.k.	o.p.	teža	AVT	OMI	OBL	TIP	UPORABA
118	122	125	45	64	43	165	354	**7**	7	7	**CK**	PR (2013 – 2014)

MUSI SI 74047558 **853299**					**+**				**-**			Barvni znaki
Rojen: 16.3.2012 Oče: MIŠKO 853008 Mati: CIKA SI 92175772 DROLC ANTON ČEŠNJICE V TUHINJU 2 1219 LAZE V TUHINJU					+ kratka glava + dolg vrat + raven hrbet in križ + pravilen skočni sklep + čvrsti biclji + visoki parklji				- neizražene oči - debeli in dolgi rogovi - navzven usmerjeni rogovi - izražena podgrlina - repni madež			> barvni znaki
v.v.	v.k.	d.t.	š.p.	g.p.	š.k.	o.p.	teža	AVT	OMI	OBL	TIP	UPORABA
115	117	115	36	58	37	150	274	**5**	5	8	**DCK**	PR (2013 – 2014)

ŠINK SI 63968204 **853287**						**+**				**-**		Barvni znaki
Rojen: 30.12.2011 Oče: ŠMIHEL SI 23485174 Mati: JAGODA SI 73864051 KARO MARJAN OKROG PRI MOTNIKU 2 1221 MOTNIK						+ kratka, lahka glava + kratki rogovi + tanek vrat + neizražena podgrlina + raven hrbet + tanek skočni sklep + čvrsti biclji				- debeli rogovi - nadgrajen križ - sabljast skočni sklep - prekinjena hrbtna lisa - hrbtna lisa na križu - repni madež		> barvni znaki
v.v.	v.k.	d.t.	š.p.	g.p.	š.k.	o.p.	teža	AVT	OMI	OBL	TIP	UPORABA	
115	116	112	32	58	35	141	230	**6**	4	6	**DCK**	PR (2013 – 2014)	

DATUM ODBIRE: 25.4.2013

NEOPLAN SI 33993285 **853286**						**+**				**-**		Barvni znaki
Rojen: 12.12.2011 Oče: NAPOLEON 852738 Mati: MAJHNA SI 03075739 SENEGAČNIK ANTON BREZJE OB SLOMU 17 3232 PONIKVA						+ kratka glava + raven hrbet + pravilen skočni sklep + tanek skočni sklep + čvrsti biclji + miren temperament				- težka glava - debeli in dolgi rogovi - močan vrat, debela koža - izražena podgrlina - nadgrajen križ		> barvni znaki
v.v.	v.k.	d.t.	š.p.	g.p.	š.k.	o.p.	teža	AVT	OMI	OBL	TIP	UPORABA	
121	125	120	41	65	43	161	335	**5**	5	6	**DCK**	PR (2013 – 2014)	

DINO SI 84175401 **853413**						**+**				**-**		Barvni znaki
Rojen: 29.4.2012 Oče: DARVIN 852744 Mati: RINGLCA SI 13538527 KORPIČ MARIJA DRAVCI 4 2284 VIDEM PRI PTUJU						+ zelo kratka glava + kratki, usmerjeni rogovi + raven hrbet in križ + pravilen skočni sklep + tanek skočni sklep				- kratek vrat - izražena podgrlina - visoko nasajen rep - nizki parklji		> pigment > barvni znaki
v.v.	v.k.	d.t.	š.p.	g.p.	š.k.	o.p.	teža	AVT	OMI	OBL	TIP	UPORABA	
111	115	110	42	60	41	161	335	**7**	6	5	**CK**	PR (2013 – 2014)	

MRAMOR SI 24083249 **853415**						**+**				**-**		Barvni znaki
Rojen: 17.5.2012 Oče: MELIN 853078 Mati: ROŽA SI 63066759 JURŠE TOMAŽ ŠPENGOVA ULICA 54 2342 RUŠE						+ tanki in kratki rogovi + dolg in tanek vrat + raven hrbet + dolg rep + čvrsti biclji + visoki parklji + miren temperament				- nekoliko pobit križ - sabljast skočni sklep - nekoliko zadebeljen skočni sklep		> barvni znaki
v.v.	v.k.	d.t.	š.p.	g.p.	š.k.	o.p.	teža	AVT	OMI	OBL	TIP	UPORABA	
122	125	125	40	59	38	153	287	**6**	5	6	**DCK**	PR (2013 – 2014)	

GREGA SI 34069363 **853294**								+			-		Barvni znaki
Rojen: 7.3.2012 Oče: GOJC 852773 Mati: PIKA SI 23347898 JURŠE MARKO SMOLNIK 25 2342 RUŠE								+ kratka glava + raven križ + čvrsti biclji + visoki parklji + miren temperament			- slaba izraženost oči - debeli rogovi - močna podgrlina - temen pigment - prekinjena hrbtna lisa - uleknjen hrbet - sabljast skočni sklep		< pigment > pase na stegnih in golenih
v.v.	v.k.	d.t.	š.p.	g.p.	š.k.	o.p.	teža	AVT	OMI	OBL	TIP	UPORABA	
115	119	118	40	63	42	161	337	**4**	6	7	**DCK**	PR (2013)	

NES SI 44154839 **853300**								+			-		Barvni znaki
Rojen: 18.3.2012 Oče: NANOS 852740 Mati: RINKA SI 63340880 LADINIK FRANC PLAT 15 2392 MEŽICA								+ tanki in kratki rogovi + usmerjeni rogovi + raven hrbet in križ + pravilen skočni sklep + čvrsti biclji + visoki parklji			- izražena podgrlina - nekoliko zadebeljen skočni sklep		> pigment < barvni znaki
v.v.	v.k.	d.t.	š.p.	g.p.	š.k.	o.p.	teža	AVT	OMI	OBL	TIP	UPORABA	
121	125	120	37	63	40	156	222	**6**	5	8	**DCK**	PR (2013 – 2014)	

DATUM ODBIRE: 5.11.2013

MRK SI 14169300 **853474**								+			-		Barvni znaki
Rojen: 17.7.2012 Oče: MRAK 853076 Mati: MINCA SI 53007063 KRAJNIK MARTIN OSOLNIK 2 1215 MEDVODE								+ kratka glava + izražene oči + tanki in kratki rogovi + raven križ + pravilen skočni sklep + čvrsti biclji + visoki parklji			- nekoliko uleknjen hrbet - visoko nasajen rep		
v.v.	v.k.	d.t.	š.p.	g.p.	š.k.	o.p.	teža	AVT	OMI	OBL	TIP	UPORABA	
115	117	112	41	62	39	162	340	**7**	6	7	**CK**	PR (2013 – 2014)	

SULC SI 74128929 **853466**								+			-		Barvni znaki
Rojen: 19.5.2012 Oče: SMUKI 853027 Mati: JAGODA SI 1772727 KOŠIR KARNIČAR MARIJANA ZGORNJE JEZERSKO 104 4206 ZGORNJE JEZERSKO								+ raven hrbet + pravilen skočni sklep + tanek skočni sklep + miren temperament			- močnejši rogovi - nekoliko pobit križ - prekinjena hrbtna lisa - kravja stoja		Slabo izražene pase na stegnih in golenih.
v.v.	v.k.	d.t.	š.p.	g.p.	š.k.	o.p.	teža	AVT	OMI	OBL	TIP	UPORABA	
114	117	110	40	60	37	155	301	**7**	4	7	**CK**	PR (2013 – 2014)	

NAGLIČ SI 23808025 **853473**						**+**			**-**			Barvni znaki
Rojen: 16.7.2012 Oče: NAPOLEON 852738 Mati: MIŠA SI 43553864 MEGLIČ TOMAŽ DOLINA 25 4290 TRŽIČ						+ plemenita glava + tanki in kratki rogovi + naprej usmerjeni rogovi + raven hrbet in križ + pravilen skočni sklep + čvrsti biclji			- večji okvir - močna podgrlina - debele noge **! Bik odbran zaradi preprečevanja »črnega pripusta«.**			Svetlejši pigment, močno izraženi beli barvni znaki.
v.v.	v.k.	d.t.	š.p.	g.p.	š.k.	o.p.	teža	AVT	OMI	OBL	TIP	UPORABA		
125	128	117	39	61	40	161	385	**6**	6	7	**DCK**	PR (2013 - 2014)		

FRAM SI 84165103 **853296**						**+**			**-**			Barvni znaki
Rojen: 8.3.2012 Oče: FURMAN SI 853030 Mati: ROŽA SI 23718278 GRUBAR JOŽE SMOKUČ 31 4274 ŽIROVNICA						+ kratka, plemenita glava + tanki in kraki rogovi + usmerjeni rogovi + raven hrbet + tanek skočni sklep + čvrsti biclji + visoki parklji			- nekoliko pobit križ - sabljast skočni sklep			Svetlejši pigment, izraženi beli barvni znaki.
v.v.	v.k.	d.t.	š.p.	g.p.	š.k.	o.p.	teža	AVT	OMI	OBL	TIP	UPORABA		
117	120	118	33	53	33	154	294	**8**	6	8	**CK**	PR (2013 – 2014)		
127	130	126	43	66	40	174	415	**8**	6	8	**CK**	PR (2013 – 2014)		

SMRK SI 44129693 **853470**						**+**			**-**			Barvni znaki
Rojen: 20.6.2012 Oče: SMUKI 853027 Mati: SRNA SI 92223514 ŠEST ALBIN SREDNJA VAS 44 4267 SREDNJA VAS V BOHINJU						+ tanki in kratki rogovi + raven hrbet in križ + pravilen skočni sklep + tanek skočni sklep + miren temperament			- nekoliko kratek vrat			Temnejši pigment, slabo izraženi beli barvni znaki.
v.v.	v.k.	d.t.	š.p.	g.p.	š.k.	o.p.	teža	AVT	OMI	OBL	TIP	UPORABA **OS**		
116	119	115	41	60	38	161	340	**8**	6	8	**CK**	PR (2013 – 2014)		

DATUM ODBIRE: 6.11.2013

DRIN SI 04175416 **853465**						**+**			**-**			Barvni znaki
Rojen: 15.5.2012 Oče: DARVIN 852744 Mati: RDEŠKA SI 03826463 POLJANŠEK MARTA ŽUPANJE NJIVE 22 1242 STAHOVICA						+ manjši okvir + globok trup + kratka glava + plemenit vrat + tanek skočni sklep			- debeli rogovi - prekinjena hrbtna lisa - rahlo uleknjen hrbet - rahlo nadgrajen križ			Svetlejši pigment, slabo izražene pase na golenih.
v.v.	v.k.	d.t.	š.p.	g.p.	š.k.	o.p.	teža	AVT	OMI	OBL	TIP	UPORABA		
112	115	111	39	60	38	161	335	**7**	5	6	**CK**	PR (2013 – 2014)		

DRIL SI 34175413 **853464**						**+**			**-**			Barvni znaki
Rojen: 1.5.2012 Oče: DARVIN 852744 Mati: FJOLA SI 72932063 KEMPERL JANEZ ŽUPANJE NJIVE 21 1242 STAHOVICA						+ kratka glava + kratki rogovi + raven hrbet in križ + tanek skočni sklep **! Bik odbran zaradi preprečevanja »črnega pripusta«.**			- grob vrat z debelo kožo - močna podgrlina - prekinjena hrbtna lisa - sabljast skočni sklep			Temnejši pigment, slabo izraženi beli barvni znaki.
v.v.	v.k.	d.t.	š.p.	g.p.	š.k.	o.p.	teža	AVT	OMI	OBL	TIP	UPORABA		
118	121	117	42	66	43	171	392	**6**	7	7	**DCK**	PR (2013 – 2014)		

MARS SI 44165389 **853414**					**+**				**-**			Barvni znaki
Rojen: 3.5.2012 Oče: MIKLAVŽ 853010 Mati: JAGODA SI 93718525 ROZMAN JOŽICA ČRNA PRI KAMNIKU 20 1242 STAHOVICA					+ kratka, plemenita glava + izražene oči + kratki, usmerjeni rogovi + neizražena podgrlina + raven hrbet in križ + korektne noge + tanek skočni sklep				- prekinjena hrbtna lisa - nervozen temperament			Svetlejši pigment, slabo izraženi beli barvni znaki.
v.v.	v.k.	d.t.	š.p.	g.p.	š.k.	o.p.	teža	AVT	OMI	OBL	TIP	UPORABA **OS**		
110	113	108	34	54	36	145	249	**8**	5	8	**CK**	PR (2013 – 2014)		

NIL SI 64175427 **853467**						**+**			**-**			Barvni znaki
Rojen: 22.5.2012 Oče: NIK 852559 Mati: ŠVAJCA SI 33392907 BAJDE SEBASTJAN STUDENCA 1 1241 KAMNIK						+ kratki rogovi + usmerjeni rogovi + raven hrbet in križ + pravilen skočni sklep			- večji okvir - izražena podgrlina - prekinjena hrbtna lisa			Temnejši pigment, slabo izražene pase na golenih.
v.v.	v.k.	d.t.	š.p.	g.p.	š.k.	o.p.	teža	AVT	OMI	OBL	TIP	UPORABA		
128	132	120	41	65	41	169	382	**6**	5	7	**DCK**	PR (2013 – 2014)		

NIKI SI 64183981 **853468**						**+**			**-**			Barvni znaki
Rojen: 27.5.2012 Oče: NANOS 852740 Mati: ROŽA SI 73696599 SLAPNIK FRANČIŠKA ROVT POD MENINO 17 3341 ŠMARTNO OB DRETI						+ plemenita glava + usmerjeni rogovi + raven križ + pravilen skočni sklep + tanek skočni sklep			- prepasan - izbočen hrbet - prekinjena hrbtna lisa **! Predlog delovne skupine za zamenjavo bika.**			Zelo svetel pigment.
v.v.	v.k.	d.t.	š.p.	g.p.	š.k.	o.p.	teža	AVT	OMI	OBL	TIP	UPORABA		
118	127	116	38	58	38	155	301	**6**	5	4	**DCK**	PR (2013 – 2014)		

DATUM ODBIRE: 7.11.2013

NOJČI SI 94167001 **853479**						**+**			**-**			Barvni znaki
Rojen: 18.8.2012 Oče: NIK 852559 Mati: RINA SI 63780767 MEDVED MARTINA TEPE 14 1272 POLŠNIK						+ kratka glava + globok trup + raven hrbet in križ + pravilen skočni sklep + čvrsti biclji + miren temperament			- debeli rogovi - kratek vrat in trup - prekinjena hrbtna lisa - rahlo debele noge			Slabo izraženi beli barvni znaki.
v.v.	v.k.	d.t.	š.p.	g.p.	š.k.	o.p.	teža	AVT	OMI	OBL	TIP	UPORABA
114	116	110	38	62	40	160	332	**7**	6	7	**CK**	PR (2013 – 2014)

TORNADO SI 14173310 **853482**						**+**			**-**			Barvni znaki
Rojen: 8.10.2012 Oče: TOM 851817 Mati: CIKA SI 93782364 SELIČ MAGDALENA LESKOVCA 3A 3270 LAŠKO						+ kratka glava + poudarjene oči + raven hrbet in križ + pravilen skočni sklep + čvrsti biclji + visoki parklji + miren temperament			- kratek trup - nekoliko težja glava - izražena podgrlina			Slabo izraženi beli barvni znaki.
v.v.	v.k.	d.t.	š.p.	g.p.	š.k.	o.p.	teža	AVT	OMI	OBL	TIP	UPORABA
111	114	107	37	55	39	146	253	**6**	6	7	**DCK**	PR (2013 – 2014)

LUDVIK SI 44190295 **853483**						**+**			**-**			Barvni znaki
Rojen: 10.10.2012 Oče: LEV 853025 Mati: LESKA SI 62958408 BRILI SLAVKO DEBRO 40 3270 LAŠKO						+ kratka glava + raven hrbet in križ + pravilen skočni sklep + čvrsti biclji + miren temperament			- večji okvir - izbočen profil glave - navzven usmerjeni rogovi - grob vrat - izražena podgrlina - prekinjena hrbtna lisa			Slabo izražena hrbtna lisa in pase na golenih.
v.v.	v.k.	d.t.	š.p.	g.p.	š.k.	o.p.	teža	AVT	OMI	OBL	TIP	UPORABA
123	125	125	37	61	40	159	323	**5**	5	7	**DCK**	PR (2013 – 2014)

SILVO SI 94223613 **853478**						**+**			**-**			Barvni znaki
Rojen: 10.8.2012 Oče: SILVESTER 853015 Mati: FLOJAN SI 02885858 KRUMPAČNIK IVAN KOŠNICA PRI CELJU 15 3000 CELJE						+ kratka, plemenita glava + usmerjeni rogovi + neizražena podgrlina + raven hrbet in križ + pravilen skočni sklep + čvrsti biclji + miren temperament			- nekoliko močni rogovi - svetel kontrast okoli smrčka			Svetlejši pigment, slabo izraženi beli barvni znaki.
v.v.	v.k.	d.t.	š.p.	g.p.	š.k.	o.p.	teža	AVT	OMI	OBL	TIP	UPORABA
116	119	118	38	63	40	157	312	**7**	6	7	**CK**	PR (2013 – 2014)

MARKO SI 54210701 **853476**					**+**				**-**			Barvni znaki
Rojen: 21.7.2012 Oče: MERLOT 853087 Mati: RDEŠKA SI 2095379 HAUZER JOŽEF COGETINCI 25 2236 CERKVENJAK					+ plemenita glava + kratki rogovi + dolg vrat s tanko kožo + raven hrbet in križ + pravilen skočni sklep + zelo tanek skočni sklep + miren temperament				- izražena podgrlina - prekinjena hrbtna lisa - kravja stoja - nizki parklji - slaba omišičenost			Slabo izraženi beli barvni znaki.
v.v.	v.k.	d.t.	š.p.	g.p.	š.k.	o.p.	teža	AVT	OMI	OBL	TIP	UPORABA
116	119	111	35	58	37	145	249	**7**	3	6	**CK**	PR (2013 – 2014)

ELVIS SI 54164624 **853475**					**+**				**-**			Barvni znaki
Rojen: 20.7.2012 Oče: EROS 853004 Mati: RIA SI 02918817 BOŽIČNIK JOŽE BUDNA VAS 17 8297 ŠENTJANŽ					+ raven križ + čvrsti biclji + miren temperament				- debeli rogovi - sabljast skočni sklep - prekinjena hrbtna lisa			Svetlejši Pigment.
v.v.	v.k.	d.t.	š.p.	g.p.	š.k.	o.p.	teža	AVT	OMI	OBL	TIP	UPORABA
118	121	116	38	61	37	156	308	**6**	5	6	**DCK**	PR (2013 – 2014)

DATUM ODBIRE: 12.11.2013

NORDI SI 54166554 **853481**					**+**				**-**			Barvni znaki
Rojen: 25.9.2012 Oče: NOSOROG 853079 Mati: CIKA SI 32175778 ŠABEC MARTIN ZAGORJE 100 6257 PIVKA					+ kratka glava + plemenita glava + usmerjeni rogovi + raven hrbet + pravilen skočni sklep				- prekinjena hrbtna lisa			Svetlejši pigment, slabo izraženi beli barvni znaki.
v.v.	v.k.	d.t.	š.p.	g.p.	š.k.	o.p.	teža	AVT	OMI	OBL	TIP	UPORABA
120	123	119	40	61	37	154	294	**7**	6	7	**CK**	PR (2013 – 2014)

STOG SI 04098599 **853484**					**+**				**-**			Barvni znaki
Rojen: 12.10.2012 Oče: SILVESTER 853015 Mati: GALA SI 83446276 STEGEL MELITA MALO UBELJSKO 11 6225 HRUŠEVJE					+ zelo kratki rogovi + raven križ + globok trup + miren temperament				- prekinjena hrbtna lisa - repni madež - uleknjen hrbet - sabljast skočni sklep			Slabo izraženi beli barvni znaki.
v.v.	v.k.	d.t.	š.p.	g.p.	š.k.	o.p.	teža	AVT	OMI	OBL	TIP	UPORABA
123	125	121	42	66	42	167	368	**7**	6	6	**CK**	PR (2013 – 2014)

MARON SI 34210394 **853477**					**+**				**-**			Barvni znaki
Rojen: 22.7.2012 Oče: MERLOT 853087 Mati: NENA SI 53616984 MIHALIČ DANIJEL BEKA 10 6240 KOZINA					+ plemenita glava + zelo kratki rogovi + zelo tanek vrat + neizražena podgrlina + raven hrbet in križ + tanek skočni sklep + čvrsti biclji				- nekoliko ozek smrček - zamaknjen nosni profil - sabljast skočni sklep			Temnejši pigment, slabo izražene pase.
v.v.	v.k.	d.t.	š.p.	g.p.	š.k.	o.p.	teža	AVT	OMI	OBL	TIP	UPORABA		
115	119	117	37	59	37	158	315	**7**	4	7	**CK**	PR (2013 – 2014)		

SOCERB SI 34183977 **853469**					**+**				**-**			Barvni znaki
Rojen: 3.6.2012 Oče: SOLČAVSKI 853029 Mati: RAMA SI 43731789 HRIBAR ERVIN SLOPE 4 6240 KOZINA					+ kratka, plemenita glava + kratki rogovi + usmerjeni rogovi + raven križ + čvrsti biclji + visoki parklji + miren temperament				- izražena podgrlina - uleknjen hrbet - sabljast skočni sklep - prekinjena hrbtna lisa			Slabo izraženi beli barvni znaki.
v.v.	v.k.	d.t.	š.p.	g.p.	š.k.	o.p.	teža	AVT	OMI	OBL	TIP	UPORABA		
117	120	119	40	62	40	163	345	**7**	7	7	**CK**	PR (2013 – 2014)		

BENITO SI 24210553 **853472**					**+**				**-**			Barvni znaki
Rojen: 7.7.2012 Oče: BRANISLAV 852763 Mati: CIKLAMA SI 63378524 SKOČIR EMIL JEZERCA 1 5222 KOBARID					+ plemenita glava + širok smrček + tanki rogovi + usmerjeni rogovi + tanek in dolg vrat + raven hrbet + tanek skočni sklep				- pobit križ - sabljast skočni sklep			Izražena bela hrbtna lisa.
v.v.	v.k.	d.t.	š.p.	g.p.	š.k.	o.p.	teža	AVT	OMI	OBL	TIP	UPORABA **OS**		
117	120	117	36	60	39	157	312	**7**	5	6	**CK**	PR (2013 – 2014)		

DATUM ODBIRE: 15.11.2013

SMOK SI 64128913 **853463**					**+**				**-**			Barvni znaki
Rojen: 29.3.2012 Oče: SMUKI 853027 Mati: RDEČKA SI 02223513 PEROVŠEK JOŽE AŠKERČEVA CESTA 2 1293 ŠMARJE SAP					+ kratki rogovi + raven hrbet in križ + pravilen skočni sklep + zelo tanek skočni sklep + čvrsti biclji + visoki parklji + miren temperament				- dolga, ozka glava - sabljast skočni sklep **! Bik spomladi ni bil primeren za ocenjevanje.**			Temnejši pigment.
v.v.	v.k.	d.t.	š.p.	g.p.	š.k.	o.p.	teža	AVT	OMI	OBL	TIP	UPORABA		
116	118	116	36	61	40	152	282	**7**	5	7	**CK**	PR (2013 – 2014)		

SINJI SI 24164627 **853480**						**+**			**-**			Barvni znaki
Rojen: 15.9.2012 Oče: SEST 853072 Mati: LAMA SI 03484106 RAZTRESEN PETER RIM 5 8341 ADLEŠIČI						+ kratka glava + tanek vrat + neizražena podgrlina + raven hrbet in križ + zelo tanek skočni sklep			- debeli in dolgi rogovi - navzven usmerjeni - sabljast skočni sklep - prekinjena hrbtna lisa			Slabo izraženi beli barvni znaki.
v.v.	v.k.	d.t.	š.p.	g.p.	š.k.	o.p.	teža	AVT	OMI	OBL	TIP	UPORABA
113	116	112	36	54	37	143	237	**6**	4	6	**DCK**	PR (2013 – 2014)

DATUM ODBIRE: 18.11.2013

MARINO SI 44210702 **853471**						**+**			**-**			Barvni znaki
Rojen: 28.6.2012 Oče: MERLOT 853087 Mati: PAŠKA SI 02799043 ŠPILETIČ JERNEJ MORAVA 24 1338 KOČEVSKA REKA						+ kratki rogovi + neizražena podgrlina + raven hrbet in križ + pravilen skočni sklep + čvrsti biclji + visoki parklji			- večji okvir - sabljast skočni sklep - nekoliko zadebeljen skočni sklep			Leva pasa na golenih slabše izražena, desna močneje.
v.v.	v.k.	d.t.	š.p.	g.p.	š.k.	o.p.	teža	AVT	OMI	OBL	TIP	UPORABA
122	125	122	41	64	43	160	330	**6**	5	7	**DCK**	PR (2013 – 2014)

SPID SI 33984524 **853485**						**+**			**-**			Barvni znaki
Rojen: 17.10.2012 Oče: SILVESTER 853015 Mati: PIKA SI 63607662 MAROLT KLEMEN KUŽELJ 1336 KOSTEL						+ kratka, plemenita glava + izražene oči + neizražena podgrlina + dolg trup + raven hrbet in križ + pravilen skočni sklep + čvrsti biclji			- nekoliko močni rogovi - predviden večji okvir			Slabo izraženi beli barvni znaki.
v.v.	v.k.	d.t.	š.p.	g.p.	š.k.	o.p.	teža	AVT	OMI	OBL	TIP	UPORABA
116	118	121	38	63	42	157	312	**8**	5	8	**CK**	PR (2013 – 2014)

RUDOLF SI 54165027 **853293**						**+**			**-**			Barvni znaki
Rojen: 3.3.2012 Oče: RIS 853013 Mati: PIKA SI 33789965 PROSEN ROMAN VISOKO PRI POLJANAH 7 4220 ŠKOFJA LOKA						+ plemenita glava in vrat + usmerjeni rogovi + raven hrbet + tanek skočni sklep + čvrsti biclji + visoki parklji			- temnejši pigment - prekinjena hrbtna lisa - nekoliko uleknjen hrbet - nekoliko nadgrajen križ			Temnejši pigment, slabo izraženi beli barvni znaki.
v.v.	v.k.	d.t.	š.p.	g.p.	š.k.	o.p.	teža	AVT	OMI	OBL	TIP	UPORABA **OS**
116	119	115	37	55	38	151	278	**7**	5	7	**CK**	PR (2013 – 2014)
123	126	126	44	67	43	171	397	**7**	6	7	**CK**	PR (2013 – 2014)

IZBOR BIKOV ZA OSEMENJEVANJE

Izbor bikov cikaste pasme za osemenjevalno sezono 2014 je potekal 15. oktobra 2013 na Osemenjevalnem centru Preska. Delovna skupina je sprejela, da se odbrani biki uvrstijo v **KATEGORIJO I** (mladi biki priznani za osemenjevanje) in **šifro uporabe M** (mladi biki).

Odbrani biki za osemenjevanje v letu 2014:

NAVTIK SI 63874532 **853268** Rojen: 7.5.2011 O: Napoleon 852738 M: Jagoda SI 1613510	Pasma: CK (CK 92%, PZ 8%) Kappa-kazein: AB
Rejec: Burja Marjan Potok v Črni 6A 1242 Stahovica	Značilnosti bika: - manjši okvir - svetlejša temeljna barva - polbrat bika Dolomit-a
Zaloga semena: 277 doz Genetska rezerva: 40 doz Odobrena izdaja: 200 doz Ni dovoljena izdaja za ostalo drugo uporabo.	Zaradi preprečevanja parjenja v sorodstvu se odsvetuje osemenjevanje plemenic, potomk bikov: Napoleon, Nagelj, Dolomit, Tom, Dovzan, Nano, Nato in Nego.

NODI SI 24013459 **853275** Rojen: 22.6.2011 O: Nanos 852740 M: Roža SI 73696599	Pasma: CK (CK 89%, PZ 10%, RH 1%) Kappa-kazein: AB
Rejec: Suhodolnik Marko Logarska dolina 25 3335 Solčava	Značilnosti bika: - manjši okvir - svetlejša temeljna barva - neizražena podgrlina
Zaloga semena: 1562 doz Genetska rezerva: 360 doz Odobrena izdaja: 400 doz Ni dovoljena izdaja za ostalo drugo uporabo.	Zaradi preprečevanja parjenja v sorodstvu se odsvetuje osemenjevanje plemenic, potomk bikov: Nagelj, Napoleon, Nano, Nato in Nego.

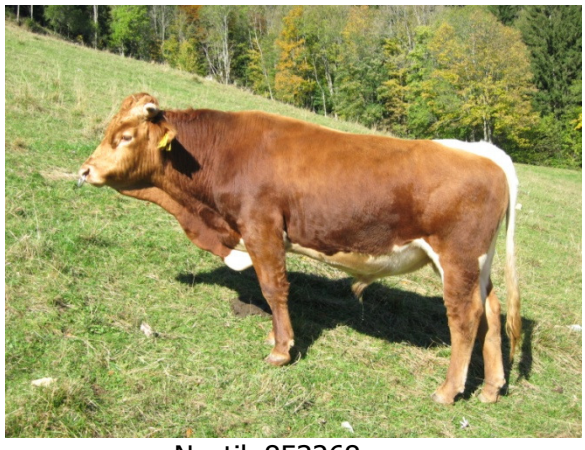

Navtik 853268

Nodi 853275

MRAK SI 83902312 **853076** Rojen: 4.6.2010 O: Marin 852406 M: Roža SI 82936994	Pasma: CK (CK 95%, PZ 5%) Kappa-kazein: BE
Rejec: Kemperl Janez Županje Njive 21 1242 Stahovica	Značilnosti bika: - močnejša konstitucija - izraženi beli barvni znaki - »znak za mlečni tip«
Zaloga semena: 900 doz Genetska rezerva: 80 doz Odobrena izdaja: 200 doz Dovoljena izdaja za ostalo drugo uporabo.	Zaradi preprečevanja parjenja v sorodstvu se odsvetuje osemenjevanje plemenic, potomk bikov: Marin, Moris, Mandelj, Col, Tom in Sum.

NEGO SI 43826919 **853081** Rojen: 5.7.2010 O: Nano 852557 M: Cveta SI 33327497	Pasma: CK (CK 97%, PZ 3%) Kappa-kazein: BB
Rejec: Rošelj Branko Kamni vrh 7 1274 Gabrovka	Značilnosti bika: - močnejša konstitucija - svetlejša temeljna barva - manj izraženi beli barvni znaki
Zaloga semena: 1100 doz Genetska rezerva: 30 doz Odobrena izdaja: 200 doz Dovoljena izdaja za ostalo drugo uporabo.	Zaradi preprečevanja parjenja v sorodstvu se odsvetuje osemenjevanje plemenic, potomk bikov: Nano, Nagelj, Slap, Saturn, Surk in Col.

Delovna skupina je sprejela, da se bika **GALLILEO 852221** in **NIK 852559** **ne vključita v katalog bikov 2014**. Seme bika Gallileo se zavrže, seme bika Nik se shrani v genetsko rezervo (**150 doz**).

Delovna skupina je po končani odbiri pregledala rezultate testiranja bikov, ki so bili v preteklosti vključeni v osemenjevanje. Rezultati so bili dobri, kar kaže na kakovostno strokovno in rejsko delo. Razprava je tekla tudi o poročilu »Izvrednotenje ocen zunanjosti pri cikastem govedu z analizo sistematskih in naključnih vplivov ter interpretacija dobljenih rezultatov«, ki so ga pripravili na oddelku za zootehniko Biotehniške fakultete. Mnenja prisotnih so bila, da je dosedanje strokovno delo združenja in delovne skupine za odbiro in ocenitev bikov cikaste pasme za osemenjevanje in pripust dobro. V nekaterih delih interpretacija dobljenih podatkov ni korektna in je pristranska.

Mrak 853076

Nego 853081

IZLOČENI BIKI

V letu 2013 so bili izločeni naslednji plemenski biki:

DOR SI 63601769 852722
ROJEN: 19.03.2008 O: DOVZAN 852238 M: DORA SI 1613540 **I: 08.04.13**
REJEC: MIHALIČ DANIJEL, BEKA 10, 6240 KOZINA

DAVID SI 53718110 852765
ROJEN: 22.02.2009 O: DOVZAN 852238 M: DIMLA SI 92859722 **I: 08.11.13**
REJEC: PEROVŠEK JOŽE, AŠKERČEVA CESTA 2, 1293 ŠMARJE SAP

PIRH SI 03474695 853007
ROJEN: 15.07.2009 O: PLEMIČ 852403 M: PISANA SI 1921933 **I: 15.11.13**
REJEC: MRAK JANEZ, STUDENČICE 49, 1215 MEDVODE

MORIS SI 43793541 853011
ROJEN: 03.12.2009 O: MARIN 852406 M: PISANA SI 63136797 **I: 02.12.13**
REJEC: POVODNIK CILKA, PODGORJE OB SEVNIČNI 12A, 8292 ZABUKOVJE

SILVESTER SI 83494530 853015
ROJEN: 28.12.2009 O: SURK 852277 M: NAGLA SI 02618593 **I: 11.12.13**
REJEC: BOŽIČNIK JOŽE, BUDNA VAS 17, 8297 ŠENTJANŽ

MOJZES SI 93811501 853070
ROJEN: 21.04.2010 O: MARIN 852406 M: FJOLA SI 72932063 **I: 05.12.13**
REJEC: LOKNAR SILVESTRA, LOKA PRI ŽUSMU 27, 3223 LOKA PRI ŽUSMU

MRAK SI 83902312 853076
ROJEN: 04.06.2010 O: MARIN 852406 M: ROŽA SI 82936994 **I: 27.11.13**
REJEC: KOŠIR KARNIČAR MARIJANA, ZGORNJE JEZERSKO 104, 4206 ZGORNJE JEZERSK0

NOBEL SI 33815862 853077
ROJEN: 16.06.2010 O: NAPOLEON 852738 M: RDEŠKA SI 2095379 **I: 25.01.13**
REJEC: BRLEC MIHAEL, ZGORNJE PALOVČE 3, 1240 KAMNIK

MISTER SI 63910115 853093
ROJEN: 19.06.2010 O: MARIN 852406 M: ROŽA SI 33276494 **I: 17.11.13**
REJEC: CENTRIH MARKO, RADEŽ 17, 1434 LOKA PRI ZIDANEM MOSTU

NIKO SI 03500200 853083
ROJEN: 22.07.2010 O: NANO 852557 M: MAVLA SI 52562480 **I: 28.10.13**
REJEC: NOČ ANTON, PLANINA POD GOLICO 8, 4270 JESENICE

STOJKO SI 63922006 853085
ROJEN: 31.07.2010 O: SEUL 852565 M: SRNA SI 92223514 **I: 24.01.13**
REJEC: ROZMAN JOŽICA, ČRNA PRI KAMNIKU 20, 1242 STAHOVICA

MERLOT SI 23815935 853087
ROJEN: 13.08.2010 O: MARIN 852406 M: KOŠUTA SI 12888599 **I: 25.01.13**
REJEC: DOBRAVEC VENČESLAV, DOLJE 55, 5220 TOLMIN

MOJSTER SI 03909702 853089
ROJEN: 01.11.2010 O: MARIN 852406 M: DETALA SI 1696947 **I: 30.01.13**
REJEC: POLJANŠEK MARTA, ŽUPANJE NJIVE 22, 1242 STAHOVICA

MAK SI 93870205 853082
ROJEN: 27.11.2010 O: MARIN 852406 M: LILI SI 23375051 **I: 06.11.13**
REJEC: PRIŠEL ANDREJ, PONIKVE 10, 8261 JESENICE NA DOLENJSKEM

SOM SI 93519766 853094
ROJEN: 27.12.2010 O: SURK 852277 M: SRNA SI 33160650 **I: 21.11.13**
REJEC: MIKELJ MARTINA, PODJELJE 5, 4267 SREDNJA VAS V BOHINJU

VESELKO SI 33943905 853095
ROJEN: 06.01.2011 O: VINCENC 852743 M: BENA SI 13656537 **I: 13.07.13**
REJEC: PODLESNIK LOVRE, PRIMOŽ PRI LJUBNEM 41, 3333 LJUBNO OB SAVINJI

DVOR SI 33909730 853097
ROJEN: 21.01.2011 O: DOVZAN 852238 M: ŠMARNICA SI 83327492 **I: 05.02.13**
REJEC: KRAJNIK MARTIN, OSOLNIK 2, 1215 MEDVODE

NETOPIR SI 13866963 853098
ROJEN: 08.02.2011 O: NANO 852557 M: SRNA SI 93162924 **I: 07.11.13**
REJEC: GREGORČIČ IVAN, VRSNO 43, 5220 KOBARID

SNEŽKO SI 73503608 853099
ROJEN: 20.02.2011 O: SURK 852277 M: RDEŠKA SI 43199387 **I: 18.09.13**
REJEC: KRIVEC MATEJ, LOGARSKA DOLINA 23, 3335 SOLČAVA

JURKO SI 53965862 853100
ROJEN: 10.03.2011 O: ŠEST 852537 M: KOŠUTA SI 92691269 **I: 21.10.13**
REJEC: KRMELJ JANEZ, SELO NAD POLHOVIM GRADCEM 15, 1355 POLHOV GRADEC

MURČ SI 73972701 853201
ROJEN: 11.03.2011 O: MARCEL 852726 M: CIKA SI 33718538 **I: 12.08.13**
REJEC: GORIČAN VLADIMIR, ČINŽAT 1, 2343 FALA

DOB SI 63515954 853203
ROJEN: 24.03.2011 O: DUKAT 852769 M: LISKA SI 23624410 **I: 22.03.13**
REJEC: ZALETELJ PETER, PŠEVO 7, 4000 KRANJ

NAŠI SI 33947435 853204
ROJEN: 24.03.2011 O: NESTOR 852772 M: GOŠA SI 73549033 **I: 06.08.13**
REJEC: KOPITAR BOGOMIR, PAKA PRI VELENJU 61, 3320 VELENJE

JELEN SI 93523697 853206
ROJEN: 01.04.2011 O: ŠEST 852537 M: CVETKA SI 33711548 **I: 18.12.13**
REJEC: KUHAR ANDREJ, KLEMENČEVO 4, 1242 STAHOVICA

STOL SI 13974644 853210
ROJEN: 15.04.2011 O: SMELT 852737 M: MAVLCA SI 23633834 **I: 09.12.13**
REJEC: NOČ ALOJZIJ, JAVORNIŠKI ROVT 9, 4270 JESENICE

NUK SI 13874513 853211
ROJEN: 19.04.2011 O: NIK 852559 M: BREZA SI 1895712 **I: 13.05.13**
REJEC: VRHUNC JANEZ, RUDNO 14, 4228 ŽELEZNIKI

SKOP SI 83974647 853213
ROJEN: 20.04.2011 O: SMELT 852737 M: KUHA SI 32889495 **I: 04.09.13**
REJEC: BOGATAJ MARJAN, STARA OSELICA 40, 4224 GORENJA VAS

ERAZEM SI 23967544 853214
ROJEN: 25.04.2011 O: EKICI 853002 M: ŠMARNICA SI 03600221 **I: 20.09.13**
REJEC: LESJAK FRANC, TROBELNO 4, 1241 KAMNIK

NIKOLAJ SI 23972713 853215
ROJEN: 25.04.2011 O: NAPOLEON 852738 M: CIKA SI 22562483 **I: 26.11.13**
REJEC: MAROLT JANEZ, KORENO NAD HORJULOM 5, 1354 HORJUL

MODRAS SI 83525463 853216
ROJEN: 01.05.2011 O: MARIN 852406 M: BELKA SI 33718545 **I: 21.11.13**
REJEC: URH JANEZ, TREBIJA 7, 4224 GORENJA VAS

GLINEK SI 13503697 853217
ROJEN: 07.05.2011 O: GOJC 852773 M: SRNA SI 23373619 **I: 26.04.13**
REJEC: BRILI SLAVKO, CESTA V DEBRO 9, 3270 LAŠKO

DOLAR SI 84029513 853269
ROJEN: 10.05.2011 O: DARVIN 852744 M: TIHA SI 93718721 **I: 27.08.13**
REJEC: REBERŠAK SAŠO, OSENCA 18, 3000 CELJE

GRUM SI 83936492 853248
ROJEN: 15.05.2011 O: GRM 853001 M: BIBA SI 53689241 **I: 29.11.13**
REJEC: DOBRAVEC VENČESLAV, DOLJE 55, 5220 TOLMIN

DREMEL SI 33970882 853270
ROJEN: 16.05.2011 O: DETELJ 852760 M: CAJNA SI 43327465 **I: 20.12.13**
REJEC: ŽELEZNIK RAFAEL, ČEŠNJICE 14, 1219 LAZE V TUHINJU

EKVATOR SI 23968844 853274
ROJEN: 08.06.2011 O: EKICI 853002 M: ROŽA SI 12520895 **I: 30.08.13**
REJEC: HRIBAR MILAN, STUDENCA 2A, 1241 KAMNIK

EDVARD SI 23874718 853277
ROJEN: 12.07.2011 O: EKICI 853002 M: RIA SI 02918817 **I: 20.02.13**
REJEC: ŠPILETIČ JERNEJ, MORAVA 24, 1338 KOČEVSKA REKA

DIMI SI 84028268 853278
ROJEN: 12.08.2011 O: DARVIN 852744 M: BISTRA SI 13594785 **I: 05.06.13**
REJEC: CERAR MARKO, GRADIŠČE PRI LUKOVICI 14, 1225 LUKOVICA

NAGODE SI 33994190 853280
ROJEN: 21.08.2011 O: NAPOLEON 852738 M: RDEŠKA SI 2095379 **I: 19.12.13**
REJEC: GANTAR FRANC, ŽIBRŠE 37, 1372 HOTEDRŠICA

DANI SI 53987192 853282
ROJEN: 01.09.2011 O: DARVIN 852744 M: SRNA SI 83209994 **I: 18.10.13**
REJEC: VERDNIK MARJAN, PADEŠKI VRH 14, 3214 ZREČE

NATOS SI 34068173 853289
ROJEN: 30.01.2012 O: NATO 853031 M: KATKA SI 93624664 **I: 16.12.13**
REJEC: JERNEJČIČ FRANC, UNEC 44A, 1381 RAKEK

SEZNAM BIKOV V NARAVNEM PRIPUSTU v letu 2014

KGZS ZAVOD LJUBLJANA

REJEC	PLEMENSKI BIK	OČE
Brlec Mihael, Zgornje Palovče 3, Kamnik	**NOL 853403**	Nik 852559
Poljanšek Marta, Županje Njive 22, Stahovica	**DRIN 853465**	Darvin 852744
Kuhar Andrej, Klemenčevo 4, Stahovica	**MAESTRO 853401**	Melin 853078
Rozman Jožica, Črna 20, Stahovica	**MARS 853414**	Miklavž 853010
Bajde Sebastjan, Studenca 1, Kamnik	**NIL 853467**	Nik 852559
Pirš Olga, Zgornji Tuhinj 9, Laze v Tuhinju	**SAMO 853406**	Sokol 853032
Drolc Anton, Češnjice 2, Laze v Tuhinju	**MUSI 853299**	Miško 853008
Karo Marjan, Okrog 2, Motnik	**ŠINK 853287**	Šmihel 23485174
Medved Martina, Tepe 14, Polšnik	**NOJČI 853479**	Nik 852559
Razpotnik Marjan, Krače 8, Šemnik, Izlake	**DORI 853292**	Darvin 852744
Kreže Miroslava, Podkraj 38, Hrastnik	**NOČKO 853408**	Nik 852559
Mrak Janez, Studenčice 49, Medvode	**EDI 853283**	Encijan 852263
Krajnik Martin, Osolnik 2, Medvode	**MRK 853474**	Mrak 853076
Mole Jože, Žažar 3, Horjul	**GAŠPER 853405**	Gabrijel 853009
Susman Janez, Mirke 4, Vrhnika	**TOMC 853411**	Tom 851817
Dolenc Franc, Žibrše 30, Hotedršica	**NOTRANJC 853412**	Nato 853031
Perovšek Jože, Aškerčeva 2, Šmarje Sap	**NERC 853298**	Noe 853036
	SMOK 853463	Smuki 853027
Golubović Šaban, Breg 81, Kočevje	**SLAVČEK 853096**	Slavko 852552
Špiletič Jernej, Morava 24, Kočevska Reka	**MARINO 853471**	Merlot 853087
Padovac Vitomir, Selo 3, Kostel	**SEMI 853082**	Sok 852728
Štefančič Blaž, Potok 4A, Kostel	**SEST 853072**	Seul 852565
Bizjak Alojzij, Potok 18, 1336 Kostel	**NEVRON 853288**	Napoleon 852738
Marolt Klemen, Kuželj, Kostel	**SPID 853485**	Silvester 853015

KGZS ZAVOD KRANJ

REJEC	PLEMENSKI BIK	OČE
Prosen Roman, Visoko 7, Škofja Loka	**RUDOLF 853293**	Ris 853013
Košir Karničar Marijana, Zgornje Jezersko 104, Zgornje Jezersko	**SULC 853466**	Smuki 853027
Meglič Tomaž, Dolina 25, Tržič	**NAGLIČ 853473**	Napoleon 852738
Grubar Jože, Smokuč 31, Žirovnica	**FRAM 853296**	Furman 853030
Roš Aleksander, Na Mlaki 2, Radovljica	**PIRAT 853295**	Pirh 853007
Podobnik Franc, Zg. Lipnica 1, Kamna Gorica	**POLDE 853297**	Pirh 853007
Korošec Vinko, Koprivnik 61, Boh. Bistrica	**EDO 853281**	Encijan 852263
Frelih Alojzij, Bohinjska Češnjica 39, Bohinj	**SET 853291**	Sest 853072
Šest Albin, Srednja vas 44, Bohinj	**SMRK 853470**	Smuki 853027

KGZS ZAVOD NOVA GORICA

REJEC	PLEMENSKI BIK	OČE
Stegel Melita, Grobišče 11, Prestranek	**STOG 853484**	Silvester 853015
Česnik Marija, Palčje 12, Pivka	**NOMENJ 853409**	Nik 852559
Šabec Martin, Zagorje 100, Pivka	**NORDI 853481**	Nosorog 853079
Dimic Anamarija, Šembije 37, Knežak	**TORO 853407**	Tom 851817
Mihalič Danijel, Beka 10, Kozina	**MARON 853477**	Merlot 853087
Hribar Ervin, Slope 4, Kozina	**SOCERB 853469**	Solčavski 853029
Mikuž Silvester, Gozd 4B, Col	**DOL 853205**	Diter 852733
Šturm Bojan, Volarje 31, 5220 Tolmin	**MARIO 853290**	Marin 852406
Antih Marko, Staro selo 24, Kobarid	**MODRIJAN 853088**	Maj 852539
Skočir Emil, Jezerca 1, Kobarid	**BENITO 853472**	Branislav 852763

KGZS ZAVOD NOVO MESTO

REJEC	PLEMENSKI BIK	OČE
Raztresen Peter, Rim 5, Adlešiči	**SINJI 853480**	Sest 853072
Božičnik Jože, Budna vas 17, Šentjanž	**ELVIS 853475**	Eros 853004
Strniša Miran, Čelovnik 9A, Loka pri Zidanem Mostu	**KLEPEC 853272**	Knavs 852761
Gabrič Ivan, Ženje 7A, Krško	**DELFIN 853402**	Dingo 852818

KGZS ZAVOD CELJE

REJEC	PLEMENSKI BIK	OČE
Selič Magdalena, Leskovca 3A, Laško	**TORNADO 853482**	Tom 851817
Brili Slavko, Debro 40, Laško	**LUDVIK 853483**	Lev 853025
Krumpačnik Ivan, Košnica 15, Celje	**SILVO 853478**	Silvester 853015
Senegačnik Anton, Brezje ob Slomu 17, Ponikva	**NEOPLAN 853286**	Napoleon 852738
Tratnik Rajko, Pongrac 165, Griže	**SALVADOR 853273**	Surk 852277
Slapnik Frančiška, Rovt pod Menino 17, Šmartno ob Dreti	**NIKI 853468**	Nanos 852740
Plesnik Vladimir, Robanov kot 2, Solčava	**SANČO 853209**	Smelt 852737
Plesnik Gregor, Logarska dolina 13, Solčava	**NANI 853080**	Nande 852300
Suhodolnik Marko, Logarska dolina 25, Solčava	**SILVER 853202**	Surk 852277
Poberžnik Leon, Goriški vrh 21, Dravograd	**MEDVED 853276**	Mohor 852724
Ladinik Franc, Plat 15, Mežica	**NES 853300**	Nanos 852740
Puc Milan, Koprivna 25, Črna na Koroškem	**NAZOR 853279**	Napoleon 852738
Kumer Marko, Koprivna 28, Črna na Koroškem	**NEGO 853081**	Nano 852557

KGZS ZAVOD PTUJ

REJEC	PLEMENSKI BIK	OČE
Jurše Marko, Smolnik 25, Ruše	**GREGA 853294**	Gojc 852773
Jurše Tomaž, Smolnik 32, Ruše	**MRAMOR 853415**	Melin 853078
Korpič Marija, Dravci 4, Videm pri Ptuju	**DINO 853413**	Darvin 852744
Hauzer Jožef, Cogetinci 25, Cerkvenjak	**MARKO 853476**	Merlot 853087

Medved 853276

Sančo 853209

PREPREČEVANJE PARJENJA V SORODSTVU

V letu 2013 je preprečevanje parjenja v sorodstvu potekalo na 3 ravneh:

1. NAČRT PARJENJA BIKOVSKIH MATER

Na osnovi spletne aplikacije »Kalkulator sorodstva« se je pripravil letni načrt ne-sorodstvenega parjenja bikovskih mater (načrt je v uvodu poročila). Cilj načrta je pridobiti potomstvo v daljši genetski razdalji in ohranjanje posameznih bikovih linij. Načrt parjenja je bil poslan rejcem bikovskih mater, članom delovne skupine in OC Preska, z željo, da se ga upošteva v največji možni meri.

2. NAČRT VKLJUČEVANJA PLEMENSKIH BIKCEV V VZREJO NA KMETIJAH

Pripravil se je načrt vključevanja plemenskih bikcev v vzrejo na kmetijah. Vzrejevalcem je bil omogočen izbor bikcev, ki genetsko ustrezajo njihovim čredam plemenic. Načrt je ponudil zainteresiranim rejcem v izbor najmanj dva mlada bikca. Predlagana bikca sta bila genetsko ustrezna dodeljeni čredi plemenic. V starosti najmanj 1 leta bo sledila odbira bikov za osemenjevanje ali pripust. Izkušnje so pokazale, da je še kako pomembno zagotoviti večje število plemenskih bikov za razpršitev genov znotraj populacije in uravnavo nizkega koeficienta sorodstva naslednjih generacij.

3. NAČRT NE-SORODSTVENEGA OSEMENJEVANJA PLAMENIC

Načrtovanje ne-sorodstvenega osemenjevanja plemenic je omogočila spletna aplikacija »**Kam cika**« (modul na www.govedo.si). Kmetijski inštitut Slovenije je za rejce pripravil izpis iz IRK CK, ki zagotavlja ne-sorodstveno osemenjevanje z izbrani plemenski biki, katerih koeficient sorodstva med partnerjema ne presega 3,5 %. Pri izračunu stopnje sorodstva je upošteval poreklo do osnovne populacije. Izpis je rejcu omogočil pregled primernosti plemenskih bikov za osemenjevanje plemenic v eni čredi. Izbor se je opravil med biki, katerih seme se je uporabljalo za osemenjevanje v zadnjih letih.

Za vsako plemenico se je pripravil seznam bikov, katerih seme zaradi sorodstva odsvetujemo za osemenitev, in seznam bikov, katerih seme je za plemenico primerno. Poleg tega so bili na izpisu tudi osnovni rodovniški podatki:

- datum rojstva,
- poreklo (oče, mati),
- vpis v razdelek IRK CK,
- razvrstitev v tip (CK, DCK in PZ),
- delež krvi cikaste pasme in
- odstotek inbridiranosti.

Na spletnem portalu GOVEDO si je lahko vsak rejec sam pripravil izpis z najnovejšimi podatki. Pri izbiri bika za pripust, pa si je lahko s pomočjo aplikacije „Sorodstvo v čredi" preveril njegovo stopnjo sorodstva z vsemi plemenicami v čredi.

REJSKO DELO v letu 2014

MEDNARODNA ŠOLA MLADIH REJCEV (16. - 18. JULIJ 2013)

Združenje rejcev avtohtonega cikastega goveda v Sloveniji je s skupino **6 mladih rejcev** sodelovalo na **mednarodni šoli mladih rejcev**, ki je potekala na Kmetijski šoli Grm pri Novem Mestu. Rejci iz Solčave so pripeljali na izobraževanje svoje telice, katere so bile odbrane za govedorejsko razstavo AGRA 2013 v Gornji Radgoni. Glede na to, da te živali pred tem niso bile vodene ali trenirane, so imeli mladi rejci veliko dela, da so jih umirili, preden so jih lahko oprali in ostrigli. Nato so začeli trening vodenja živali. Mladi rejci so imeli na voljo za trening in pripravo živali le dobra dva dni. Pridobljeno znanje so mladi rejci ponosno pokazali na govedorejski razstavi AGRA 2013 v Gornji Radgoni.

Mednarodne šole mladih rejcev so se udeležili naslednji mladi rejci:

- **Štefan Klemenšek, Logarska dolina, Solčava**
- **Klara Suhodolnik, Logarska dolina, Solčava**
- **Eva Suhodolnik, Logarska dolina, Solčava**
- **Matej Slapnik, Podolševa, Solčava**
- **Janez Senegačnik, Brezje ob Slomu, Ponikva**
- **Mihael Brlec, Zgornje Palovče, Kamnik**

Mednarodno šolo mladih rejcev so organizirali priznana rejska organizacija za črnobelo pasmo - Društvo rejcev govedi črnobele pasme, Biotehniška fakulteta – Oddelek za zootehniko in Kmetijska šola Grm Novo Mesto. Potekala je pod mentorstvom **doc.dr. Marije Klopčič**, strokovne tajnice za črnobelo pasmo, ter priznanih mednarodnih predavateljic **Erice Rijneveld** in **Albertine Racer Palthe**.

Osnovni namen šole je bilo **izobraževanje mladih rejcev**, kako se pripravi živali na prodajo in razstavo. Program usposabljanja je zajel celovito oskrbo živali v času priprav na razstavo in v času razstave: priprava ležišča za živali, krmljenje, pranje, čiščenje, striženje, korekcijo parkljev in vodenje živali. Mladi rejci so se na koncu tri dnevnega usposabljanja udeležili zaključnega tekmovanja za najboljšega vodnika in najboljšega mladega rejca, ki je najlepše pripravil žival na predstavitev.

GOVEDOREJSKA RAZSTAVA AGRA 2013 (24. - 29. AVGUST 2013)

Združenje rejcev avtohtonega cikastega goveda v Sloveniji je sodelovalo s **kolekcijo plemenskih telic na govedorejski razstavi** in s **kolekcijo plemenskih krav na razstavi avtohtonih pasem domačih živali** na kmetijsko živilskem sejmu AGRA 2013 v Gornji Radgoni. V marcu 2013 je bila opravljena odbira plemenskih telic iz območja Solčave. Sledila je priprava telic na razstavo, v katero smo vključili mlade rejce, ki so se udeležili mednarodne šole mladih rejcev v Novem Mestu.

Razstavo so pričeli mladi solčavski rejci **Filip Matk**, **Urška Suhodolnik** in **Marko Klemenšek**, ki so pred tribuno prinesli zastave Republike Slovenije, PRO CIKA in občine Solčava. Za njimi je sledil sprevod telic cikaste pasme v ocenjevalni krog in ocenjevanje, ki ga je opravil **Igor Stanonik** iz Kmetijsko gozdarskega zavoda Kranj. Rejec **Klemen Matk** je v času ocenjevanja odigral glasbeno spremljavo s citrami. Pomoč pri protokolu in podelitvi zvoncev pa sta profesionalno odigrala rejca **Saša** in **Marko Suhodolnik**. Rejci s Solčavskega so se predstavili kot ena velika družina rejcev slovenske cike. Poseben pečat prireditvi je dalo sodelovanje vsake posamezne družine cikorejcev, kjer je prav vsak član družine odigral vidno vlogo. Tako mladi rejci kot njihovi starši so bili oblečeni v solčavske kmečke pražnje obleke s konca 19. stoletja. Mladi rejci so ponosno predstavili svoje živali in poželi nemalo simpatij obiskovalcev.

Na dan govedorejcev je potekala tudi **pokušnja izdelkov iz mleka in mesa cikastega goveda iz območja Solčave**: svežega mleka, mlečnih in suhomesnatih izdelkov. Na stojnici PRO CIKA pa je bilo možno poskusiti in kupiti **domači kruh** in različne vrste **peciva**.

Na govedorejski razstavi AGRA 2013 so bile razstavljene naslednje telice:

BICKA SI **33518194**, rejec Daniel Klemenšek iz Logarske doline.
RUTA SI **34147841**, rejec Anton Dešman iz Robanovega kota.
PRESTA SI **94153589**, rejec Anton Dešman iz Robanovega kota.
ZLATICA SI **84121660**, rejec Klemen Matk iz Logarske doline.
RIŠA SI **04069359**, rejec Matej Krivec iz Logarske doline.

Na razstavi avtohtonih pasem domačih živali so bile razstavljene naslednje živali cikaste pasme:

Krava molznica: **ROŽA** SI **73696599**, rejec Marko Suhodolnik iz Logarske doline.

Krava dojilja: **BIBA** SI **22692391**,
njeno tele: **SOLČEVAN** SI **03518197**, rejec Daniel Klemenšek iz Logarske doline.

KRAVJI BAL V BOHINJU (15. SEPTEMBER 2013)

Združenje rejcev avtohtonega cikastega goveda v Sloveniji je sodelovalo pri organizaciji **57. tradicionalnega kravjega bala v Bohinju**. Organizirali smo **cikin kravji bal** v obliki sprevoda posameznih tropov. S tem smo predstavili star običaj bohinjskih govedorejcev ob zaključku planinske paše, ko se tropi vrnejo v dolino, s tradicionalno planšarsko opremo. V tropih se je izbrala najlepša cika in sicer s pomočjo strokovne komisije v sestavi **dr. Metka Žan Lotrič** iz Biotehniške fakultete (predsednica), **Janez Mrak**, rejec iz Studenčic nad Medvodami in **Tanja Cerar**, rejka iz Gradišča pri Lukovici.

Na stojnici združenja je potekala **pokušnja sira krav cikaste pasme**. Sir za degustacijo je bil s **kmetije Šest**, s planine Praprotnica, kjer skozi celo poletje izdelujejo različne mlečne izdelke. Poleg tega smo imeli na stojnici tudi reklamno gradivo naše avtohtone pasme (glasilo Cikasti zvonček, zloženka, biki za osemenjevanje, …).

Seznam živali cikaste pasme na Kravjem balu:

CIKE NA PRIREDITVENEM PROSTORU:
CIFRA SI 13118576, **CIPRESA** SI 64081171, **DETOVA** SI 13520128, teliček SI 84115531.
Rejca: Vili Režek, Kamnje in Matej Smukavec, Podjelje.

TROP iz planine ZAJAMNIKI:
RDEŠKA SI 92859526, **ROŽA** SI 63066759, **RIKA** SI 73537568, **NARCISA** SI 23763405, **JAGODA** SI 73515946, **BREZA** SI 43515949.
Komisija je za najlepšo ciko v tropu iz planine ZAJAMNIKI izbrala kravo NARCISO SI 23763405, rejca Alojza Freliha iz Bohinjske Češnjice.

TROP iz planine VELO POLJE:
NAGLA SI 02618593, **LISIČKA** SI 74098523, **STRELA** SI 94083527, **MAJHNA** SI 03075739, **ROŽA** SI 32753189, **PLANIKA** SI 44128922, **PEPCA** SI 23462018, teliček SI 34115024.
Rejci: Matej Smukavec, Podjelje, Janez Korošec, Podjelje, Marija Kožar, Podjelje, Branko Dobravec, Bohinjska Češnjica.
Najlepša cika iz planine Velo polje je postala krava NAGLA SI 02618593, rejca Mateja Smukavca iz Podjelja v Bohinju.

Strokovna ekskurzija BAVARSKA – AVSTRIJA (28. - 29. SEPTEMBER 2013)

Združenje rejcev avtohtonega cikastega goveda v Sloveniji je organiziralo strokovno ekskurzijo na Bavarsko in v Avstrijo. Prvi dan smo si ogledali **kravji bal** v kraju **Ramsau** na Bavarskem. Pričakovali smo zanimivo prireditev, kjer bo možno ogledati, kako poteka njihova prireditev ob prigonu govedi iz hribov v dolino. Bili smo presenečeni, nad prireditvijo. Namreč videli smo zelo kratko prireditev z nekaj stojnicami in tropom okrašenih živali. Prireditev se še zdaleč ne more primerjati s tradicionalnem bohinjskim kravjem balu.

Ogledali smo si **družinsko kmetijo Paulbauernhof**, ki se nahaja v kraju **Gausburg** pri Berchtesgadnu, s pogledom na mesto Salzburg. Na kmetiji redijo 38 krav molznic in 30 glav mladega goveda lisaste pasme. Povprečna letna proizvodnja mleka je okoli 210.000 litrov, od tega 150.000 litrov mleka predelajo v sire, 60.000 litrov pa prodajo v mlekarno po ceni 0,42 EUR. Leta 2001 so na kmetiji postavili parkirišče za avtodome. Naslednje leto so odprli v sosedovi hiši apartmaje za goste, za katere jim je nemška turistična organizacija podelila 5 zvezdic. Na kmetiji imajo svojo trgovino, v kateri prodajajo klobase, meso, jajca, različne marmelade, med, zeliščne čaje, sokove, žganje. Prav tako izdelke prodajajo vsak drugi četrtek in petek na tržnici v Berchtesgadnu.

V okviru turističnega dela ekskurzije smo si na območju Berchtesgadna ogledali **destilarno Grassl** in rudnik soli v kraju **Bad Reichenhaller**. Naslednji dan pa smo si ogledali znamenito **Orlovo gnezdo** in čudovito **Kraljevo jezero**.

Po povratku domov smo obiskali **ekološko kmetijo Marharter** v kraju **Ramsau** pri Dachsteinu, v bližini znanega smučarskega središča Schladming v Avstriji. Kmetija se nahaja na nadmorski višini 1.100 metrov. Kmetija obsega 20 ha travnih površin in 15 ha gozda. Živino pasejo na dveh planinah, na višini 2.400 m in 2.000 metrov. Na kmetiji redijo 7 krav in 5 volov ogrožene avtohtone pasme **Ennstaler Bergschecken**. Pasma je ena najstarejših alpskih pasem goveda. V Avstriji trenutno redijo 350 krav te pasme. Z ohranjanjem pasme so se začeli ukvarjati leta 1997, ko je bilo nekaj čez 36 krav te pasme. Leta 2012 je bila pasma prisotna na 60 kmetijah, od tega je bilo 12 kmetij, ki so krave molzli. Od 350 krav je 250 dojilj in 100 krav molznic. Odraslo govedo doseže težo okoli 500 kg in ima kvalitetno meso. Povprečna mlečnost v laktaciji je 4.259 litrov mleka. V mleku je 3,69 maščobe in 3,26 beljakovin. Dnevni prirast moških govedi je 1,070 g/dan in dnevni prirast ženskih govedi je 1,068 g/dan.

Rejci so ustanovili združenje **Ennstaler Bergscheckenzuchter**, ki skrbi za izvajanje programa ohranjanja pasme, vodi rejsko delo, izvaja paritveni program in skrbi za posredovanje informacij pri prodaji plemenskih živali. Pasma je zelo v sorodu, saj je % inbridinga že 5%, zato jo bodo morali v naslednjih letih osvežiti z drugo pasmo. Skupina bikovskih mater šteje 100 krav. Letno odberejo 65 plemenskih bikov, ki jih vzrejajo na kmetijah. Naravnega pripusta kot umetnega osemenjevanja je vsakega okoli 50%. Rejski cilj je usmerjen v kombinirani tip s poudarkom na prireji mesa. Rodovniško knjigo vodi rejska organizacija za simentalsko pasmo.

Kmetija je povezana z **restavracijo »Die Tischlerei«** v **Schladmingu**, ki odkupuje meso volov z njihove kmetije. To meso pripravijo na več različnih načinov in te jedi potem ponudijo gostom. V ta namen imajo pripravljeno kratko zgibanko o avtohtoni pasmi in jedi iz te pasme. Takšno povezavo z restavracijo kot smo videli ob ogledu kmetije, bi bilo potrebno vnesti tudi v slovenski prostor, kot eden od možnosti boljšega trženja proizvodov iz cikinega mesa in mleka.